



golf.
extra

BELEK PRO-AM

28.11. - 05.12.2026

inkl.
Direktflüge
ab/bis Deutschland,
Österreich oder der
Schweiz nach
Antalya

GLORIA SERENITY RESORT

www.golf-extra.com

BELEK PRO-AM

Auch in diesem Jahr dürfen wir unser beliebtes ProAm in Belek wieder austragen. Gespielt wird auf zwei herausragenden Plätzen: dem Gloria New Course und dem traditionsreichen Gloria Old Course. Freuen Sie sich auf unvergessliche Golfstunden, eine großartige gemeinsame Zeit und spannende Turniertage in erstklassiger Atmosphäre.

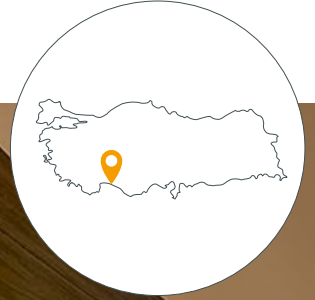

DER REISEABLAUF

28.11. - 05.12.2026

SAMSTAG, 28.11.2026

- . Flug ab/bis Deutschland, Österreich oder der Schweiz nach Antalya
- . Transfer & Check-In im **Gloria Serenity Resort**
- . Abend zur freien Verfügung

SONNTAG, 29.11.2026

- . Individuelles Frühstück
- . 1. Turniertag auf dem **Gloria New Course**
- . Welcome Cocktail im Hotel
- . Gemeinsames Abendessen

MONTAG, 30.11.2026

- . Individuelles Frühstück
- . 2. Turniertag auf dem **Gloria Old Course**
- . Gemeinsames Abendessen

DIENSTAG, 01.12.2026

- . Tag zur freien Verfügung – gerne organisieren wir Ihnen gegen Aufpreis eine zusätzliche Golfrunde

MITTWOCH, 02.12.2026

- . Individuelles Frühstück
- . 3. Turniertag auf dem **Gloria New Course**
- . Abend zur freien Verfügung

DONNERSTAG, 03.12.2026

- . Individuelles Frühstück
- . 4. Turniertag auf dem **Gloria Old Course**
- . Gemeinsames Abendessen

FREITAG, 04.12.2026

- . Individuelles Frühstück
- . 5. Turniertag auf dem **Gloria New Course**
- . Abschlussabend mit Siegerehrung & gemeinsamen Abendessen im à la Carte Restaurant

SAMSTAG, 05.12.2026

- . Individuelles Frühstück
- . Check-Out & Transfer zum Flughafen Antalya
- . Individuelle Abreise



DAS HOTEL

Gloria Serenity Resort



Mit frischem Design und modernen Farben heißt das Gloria Serenity Resort nach seiner umfangreichen Renovierung seit Frühjahr 2023 wieder Gäste willkommen. Den Zimmern und Suiten wurde ein moderner Look verpasst und auch die Lobby und die verschiedenen Restaurants erstrahlen in neuem Glanz. Am Rande des Taurusgebirges gelegen, umgeben von Pinienwäldern und direkt am kilometerlangen Sandstrand, begeistert das Gloria Serenity Resort mit Qualität und seinem familiären Ambiente. Es ist das neueste der drei Gloria Häuser und besticht mit einem Höchstmaß an Luxus. Die 369 Zimmer und Suiten sind mit warmen Farben und hochwertigen Möbeln ausgestattet. Für den besonderen Lebensstil sorgen im Sommer die Garden und Pool Villen mit direktem Poolzugang. Darüber hinaus ist das kulinarische Angebot überaus vielfältig: drei À-la-Carte Restaurants mit japanischer und französischer Küche und ein Steakhouse sowie ein Buffetrestaurant.

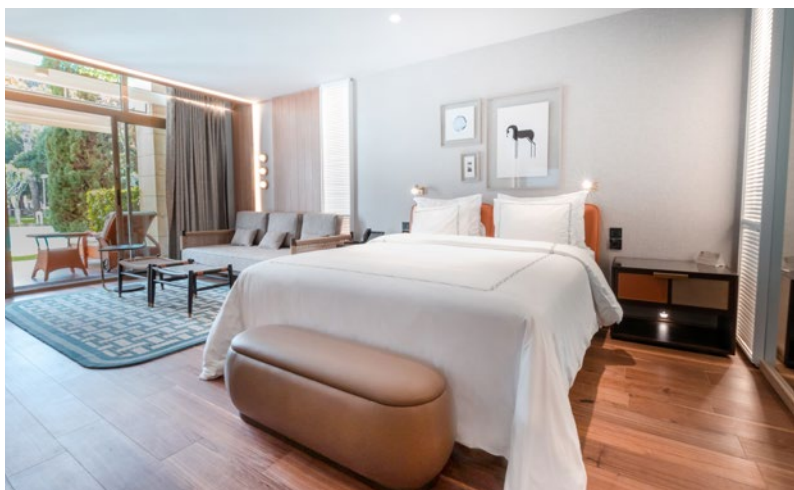

DIE GOLFPLÄTZE

Gloria New Course & Gloria Old Course



Gloria New Course

Der Gloria New Course schafft mit seinen Teichen und hügeligen Parcours unter Pinienbäumen ein herausforderndes und anspruchsvolles Golferlebnis. Seit der Eröffnung 2005 finden dort Turniere wie European Senior, European Challenge Tour PGA und World Amateur Championship statt.



Gloria Old Course

Auf dem Gloria „Old Championship Golf Course“ mit Pinienwäldern, natürlichen Teichen, Seen und schwierigen Parcours haben seit seiner Eröffnung im Jahr 1997 mehr als 20 internationale Profi- und Amateurtorniere stattgefunden. Seine spektakuläre Aussicht auf das Taurusgebirge und seine Fairways mit langen Alleen versprechen puren Golfgenuss.

INKLUDIERTE LEISTUNGEN & PREISE

28.11. - 05.12.2026

FLUG & TRANSFER

- . **Direktflüge ab/bis Deutschland, Österreich oder der Schweiz nach Antalya**
mit SunExpress in der Economy Class inkl. Freigepäck (max. 20 kg)
- . Beförderung des Golfgepäcks (max. 23 kg)
- . VIP-Direkttransfer vom Flughafen Antalya – Hotel und zurück

HOTEL

- . 7 Übernachtungen im **5* Gloria Serenity Resort**
- . Zimmerkategorie: Superior Zimmer
- . Verpflegung: **Luxury All Inclusive**

GOLF

- . 3 x Green Fee auf dem **Gloria New Course**
- . 2 x Green Fee auf dem **Gloria Old Course**
- . Rangeballs & Trolley pro Person/Spieltag

WEITERE INKLUDIERTE LEISTUNGEN

- . Nenngeld
- . Welcome Cocktail, Halfway Verpflegung & Tee Präsente
- . Abschlussabend mit Siegerehrung
- . **Golferische Betreuung durch einen PGA-Professional**

REISEPREIS

- 3.275,- €** pro Person im Doppelzimmer
- 500,- €** Einzelzimmer-Zuschlag
- 2.295,- €** pro Person im Doppelzimmer für Non-Golfer

Weiterhin im Reisepreis enthalten:
gesetzlich vorgeschriebene Insolvenzversicherung und Veranstalterhaftpflicht

VERBINDLICHE REISEANMELDUNG

BELEK PRO-AM

28.11. - 05.12.2026 | GLORIA SERENITY RESORT

► Bitte ausfüllen und per E-Mail an **events@golf-extra.com** senden!

„Hiermit buche ich verbindlich für mich und (als deren Vertreter) für den genannten weiteren ReisetTeilnehmer die oben bezeichnete Reise.“

Unsere Allgemeinen Geschäftsbedingungen (AGB) sowie das Formblatt zur Unterrichtung des Reisenden sind Bestandteil dieses Angebots und enthalten wesentliche Informationen zu Ihrer Reise.

Professional (Name wie im Pass angegeben)

Nachname _____ Vorname _____
Straße, Nr. _____ PLZ, Wohnort _____
Telefon _____ E-Mail _____
Golfclub _____ Geburtsdatum _____

Amateur 1 (Name wie im Pass angegeben)

Titel _____ Nachname _____ Vorname _____
Straße, Nr. _____ PLZ, Wohnort _____
Telefon _____ E-Mail _____ Heimatclub & HCP _____
Wunschflughafen _____

Amateur 2 (Name wie im Pass angegeben)

Titel _____ Nachname _____ Vorname _____
Straße, Nr. _____ PLZ, Wohnort _____
Telefon _____ E-Mail _____ Heimatclub & HCP _____
Wunschflughafen _____

Amateur 3 (Name wie im Pass angegeben)

Titel _____ Nachname _____ Vorname _____
Straße, Nr. _____ PLZ, Wohnort _____
Telefon _____ E-Mail _____ Heimatclub & HCP _____
Wunschflughafen _____

► WEITERE BUCHBARE ZUSATZLEISTUNGEN GERNE AUF ANFRAGE

☐ Ich habe die Reisebedingungen der EMU exclusive travel gmbh gelesen und erkläre mich, auch für alle meine Mitreisenden damit einverstanden.

Ort, Datum



Unterschrift

Verbindliche Reiseanmeldungserklärung:

Der Erhalt des Formblatts zur Unterrichtung des Reisenden bei einer Pauschalreise gem. § 651a BGB sowie der Anlage „Informationen zur Reise“ wird bestätigt. Entsprechend der Reisebedingungen der EMU exclusive travel gmbh, die ich ebenfalls erhalten habe und ausdrücklich als Vertragsinhalt anerkenne, nehme ich diese verbindliche Reiseanmeldung mit den vorstehenden Festlegungen vor.

Datum



Unterschrift

Nach Vertragsabschluss wird eine Anzahlung in Höhe von 20 % des Reisepreises zu Zahlung fällig. Die Restzahlung wird spätestens 30 Tage vor Reisebeginn fällig. Bei Buchungen kürzer als 30 Tage vor Reisebeginn ist der gesamte Reisepreis sofort zahlungsfällig.

Alle Angaben sind ohne Gewähr. Für Druckfehler keine Haftung. Wir behalten uns Preisänderungen aus aktuellem Anlass vor. KARTENZAHLUNG: Mastercard/Visa/American Express sind möglich. Es gelten unsere AGB, die jederzeit auf unserer Homepage einsehbar sind. Die oben genannten Angebote entsprechen dem Stand bei Drucklegung. Bitte haben Sie jedoch Verständnis dafür, dass bis zur Übermittlung Ihres Buchungswunsches aus sachlichen Gründen Änderungen von Preisen und Leistungen möglich sind, die wir uns deshalb ausdrücklich vorbehalten müssen. Über diese werden wir Sie selbstverständlich vor Vertragsschluss unterrichten.



golf.extra – eine Marke der EMU exclusive travel gmbh

Allee 18 . 74072 Heilbronn
Telefon +49 7131 . 277 654 . 60
E-Mail events@golf-extra.com
Internet www.golf-extra.com



Ihr Ansprechpartner

Robin SCHNURR
Group & Event Manager
Telefon +49 7131 . 277 654 . 60
E-Mail robin.schnurr@golf-extra.com

TURNIERBEDINGUNGEN

Belek ProAm

WETTSPIEL

Pro-Amateur-Turnier mit Team- und Einzelwertung.
Von 5 gespielten Runden werden lediglich die 3 besten Turnierrunden für das Turniерergebnis gewertet.

TEILNEHMER

Proetten, Professionals und Amateure, die Mitglieder eines Verbandes der PGAs of Europe bzw. eines Golfclubs der EGA sind, sowie Eingeladene; maximal 16 Pros und 48 Amateure. Einzelnennungen von Amateuren sind willkommen.

VORGABE

Max. -36; Amateure mit höherer Vorgabe müssen sich mit Vorgabe -36 begnügen

TEAMS

Ein Team besteht aus einem Pro und drei Amateuren: Jeder Pro ist **verpflichtet**, sich mit drei Amateuren zu melden; Nach- und Ummeldungen sind nur auf Anfrage möglich

TEAMWERTUNG

Stableford-Bestball mit voller Vorgabe; gewertet wird je Loch das Aggregat aus dem Ergebnis der besten **zwei** Spieler aus vier Spielern. (Brutto und Netto)

EINZELWERTUNG

Pros: Zählspiel
Bei Schlaggleichheit erfolgt Teilung der Preisgelder

STARTZEITEN

Werden durch Aushang vor dem Turnier bekannt gegeben.

MELDUNG

Nur schriftlich bei gleichzeitiger Buchung des entsprechenden Reiseangebots bei golf.extra

EMU EXCLUSIVE TRAVEL GMBH

Allee 18 . 74072 Heilbronn
Telefon 07131 . 277 654 . 60
E-Mail events@golf-extra.com
Web www.golf-extra.com

MELDESCHLUSS

Freitag, 23.10.2026

MELDEGEBÜHR

Enthalten im Reisepreis

PREISGELDER FÜR PROS

Garantiertes Gesamtpreisgeld bei 16 Teams: 12.200,- €

Einzelwertung:

1. Platz	1.200,- €	3. Platz	800,- €
2. Platz	1.000,- €	4.-16. Platz	600,- €

Teamwertung:

1. Brutto	400,- €	1. Netto	400,- €
2. Brutto	300,- €	2. Netto	300,- €

Da das ProAm offiziell durch die PGA of Germany genehmigt ist, entsteht eine Genehmigungsgebühr i.H.v. 2,5 % des Preisgeldes, die wir einbehalten und direkt an die PGA of Germany abführen.

PREISE AMATEURE

Sachpreise für die Amateure bei 16 Teams

Teamwertung:

1. Brutto	1. Netto
2. Brutto	2. Netto

Für die Teamwertung gilt Doppelpreisausschluss; „Brutto“ vor gleichrangigem „Netto“

ABSCHLÄGE

Herren PGA Professionals U 50 Jahren:	Weiß
Herren PGA Professionals Ü 50 Jahren:	Gelb
Herren Amateur:	Gelb
Damen Amateur:	Rot

SIEGEREHRUNG

Im Rahmen des Abschlussabends

SONSTIGES

Rundenverpflegung an allen Spieltagen.

WETTSPIELLEITUNG

Wird durch Aushang bekannt gegeben

SPIELBEDINGUNGEN

Gespielt wird im Übrigen nach den offiziellen Golfregeln (einschließlich Amateurstatus) des Deutschen Golfverbandes.

Das Wettspiel wird nach dem DGV-Vorgabensystem ausgerichtet.

Für die Golf-Professionals gelten die aktuellen Turnierbestimmungen der PGA of Germany.

Gespielt wird mit einem Ball, der auf der derzeit gültigen Liste des R&A und der USGA genehmigten Bälle geführt ist.

Platzregeln und Wettspielbedingungen werden durch Aushang bekanntgegeben.

Laser-Messgeräte sind erlaubt.

Ergänzungen oder Änderungen, die einer ordnungsgemäßen Turnierabwicklung dienen, bleiben vorbehalten.



Travel
Partner



UNSER PARTNER:



IHR REISE-SCHUTZ

Kurz & bündig

FÜR EINE REISE

► Der **Versicherungs-Beitrag berechnet sich individuell** je nach Reiseziel, Alter der Reisenden und dem exakten Reisepreis.

WAS IST VERSICHERT?

REISERÜCKTRITT-VOLLSCHUTZ

REISERÜCKTRITT-VERSICHERUNG

- ✓ Reiseantritt nicht möglich oder nicht zumutbar u. a. wegen:
 - Tod
 - Unerwarteter schwerer Erkrankung – einschließlich einer epidemischen oder pandemischen Erkrankung wie COVID-19
 - Schwangerschaft
 - Persönlicher Quarantäne
 - Schaden am Eigentum
- ✓ Versäumen des Anschluss-Verkehrsmittels wegen Verspätung öffentlicher Verkehrsmittel oder Verkehrsunfall bei der Anreise

REISE-ASSISTANCE

- ✓ Hilfe bei persönlichen Notfällen – z. B. bei Verlust von Reise-Zahlungsmitteln, Strafverfolgung sowie Informationsdienste bei Fragen zu Sicherheit, Mobilität, Geld und Behörden und Familie

REISEABBRUCH-VERSICHERUNG

- ✓ Planmäßige Fortsetzung der Reise nicht möglich oder nicht zumutbar u. a. wegen:
 - Schwerer Unfallverletzung
 - Unerwarteter schwerer Erkrankung – einschließlich einer epidemischen oder pandemischen Erkrankung wie COVID-19
 - Persönlicher Quarantäne
 - Schaden am Eigentum
 - Naturkatastrophen am Reiseziel

REISERÜCKTRITT-VOLLSCHUTZ PLUS

Alle oben aufgeführten Inhalte sind in diesem Versicherungsschutz ebenso inkludiert **sowie:**

REISE-KRANKENVERSICHERUNG INKL. KRANKEN-RÜCKTRANSPORT

- ✓ Krankheit oder Unfall während der Reise – einschließlich der Heilbehandlung aufgrund einer epidemischen oder pandemischen Erkrankung wie COVID-19

WAS IST NICHT VERSICHERT?

REISERÜCKTRITT- & REISEABBRUCH-VERSICHERUNG

- ✓ Bestehende Erkrankungen, die das letzte Mal innerhalb der letzten sechs Monate vor Versicherungs-Beginn bzw. Reisebuchung behandelt wurden
- ✓ Schub einer psychischen Erkrankung, sofern der letzte Schub nicht mind. drei Jahre zurückliegt
- ✓ Suchterkrankungen
- ✓ Quarantäne-Anordnungen, die allgemein für Teile der Bevölkerung oder die gesamte Bevölkerung gelten

REISE-KRANKENVERSICHERUNG INKL. KRANKEN-RÜCKTRANSPORT

- ✓ Heilbehandlungen, bei denen Ihnen vor Beginn des versicherten Zeitraums bekannt war, dass sie notwendig sind
- ✓ Akupunktur-, Massage- & Wellness-Behandlungen, Fango, Lymphdrainage

Versicherte Reisedauer: Die Versicherungen gelten für die Dauer einer Reise (vom Antritt der Reise bis zur Rückkehr), maximal 45 Tage je Reise möglich. Der Jahres-Reiseschutz gilt dabei für beliebig viele Reise innerhalb eines Jahres.

Abschlusshinweise: Jeder Reiseschutz sollte bei Buchung der Reise abgeschlossen werden. Ein späterer Abschluss ist bis 30 Tage vor Reiseantritt möglich. Wenn zwischen Buchung und dem Reiseantritt 29 Tage oder weniger liegen, gilt: Der Reiseschutz muss sofort, spätestens innerhalb der nächsten drei Tage abgeschlossen werden. Beim Jahres-Reiseschutz werden Reisebuchungen vor Abschluss der Versicherung in den Versicherungsschutz einbezogen, wenn der Reiseantritt frühestens in 30 Tagen ist oder – bei einem Reiseantritt innerhalb von 29 Tagen – wenn die Versicherung innerhalb von drei Tagen nach der Reisebuchung abgeschlossen wird.